

#### 8.b. REGLEMENTĂRI URBANISTICE

#### CAROU 2,3,4,5 "MONUMENTE SITUATE ÎN AFARA ZONEI ISTORICE STRADA DOMNEASCĂ"

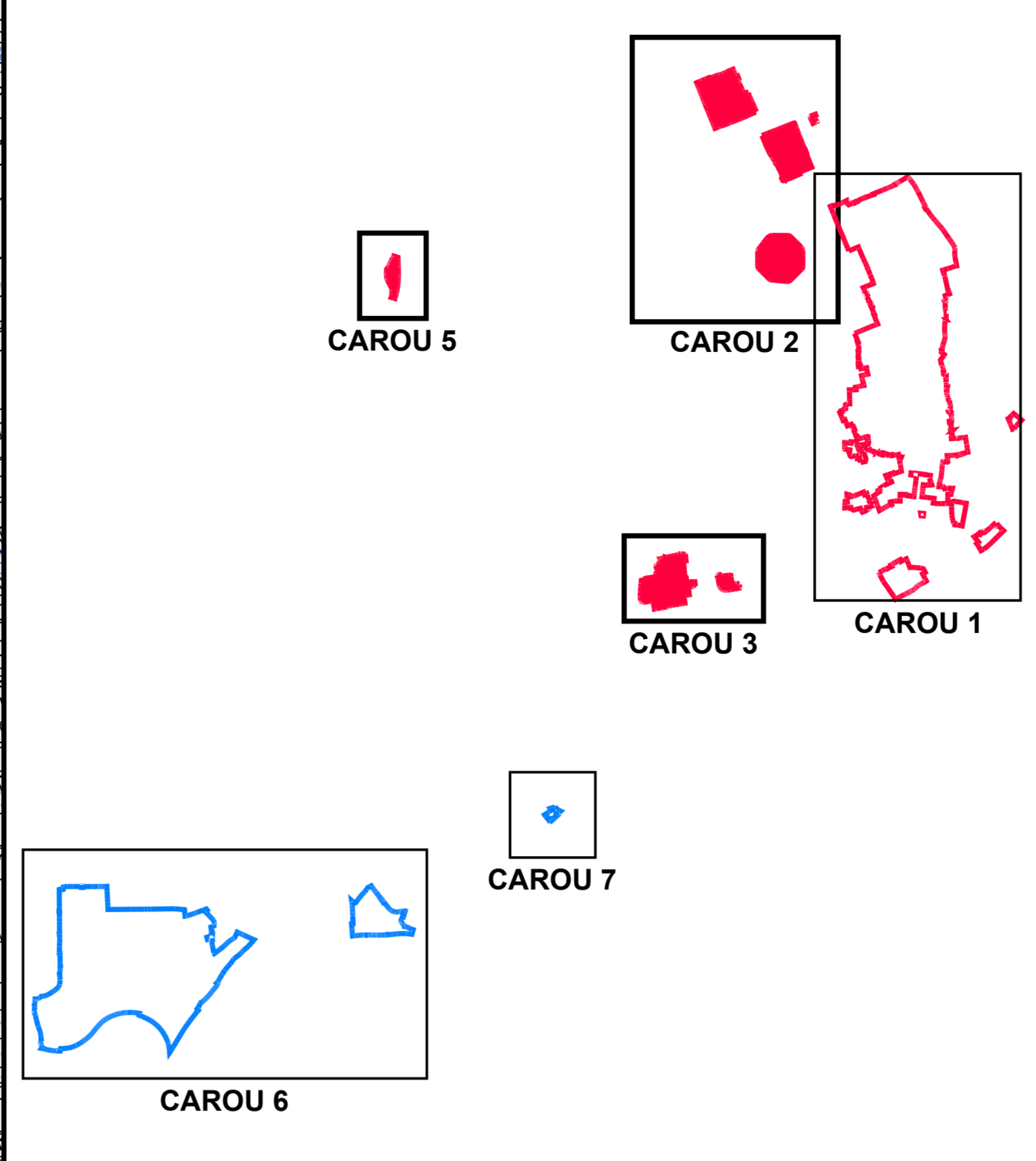
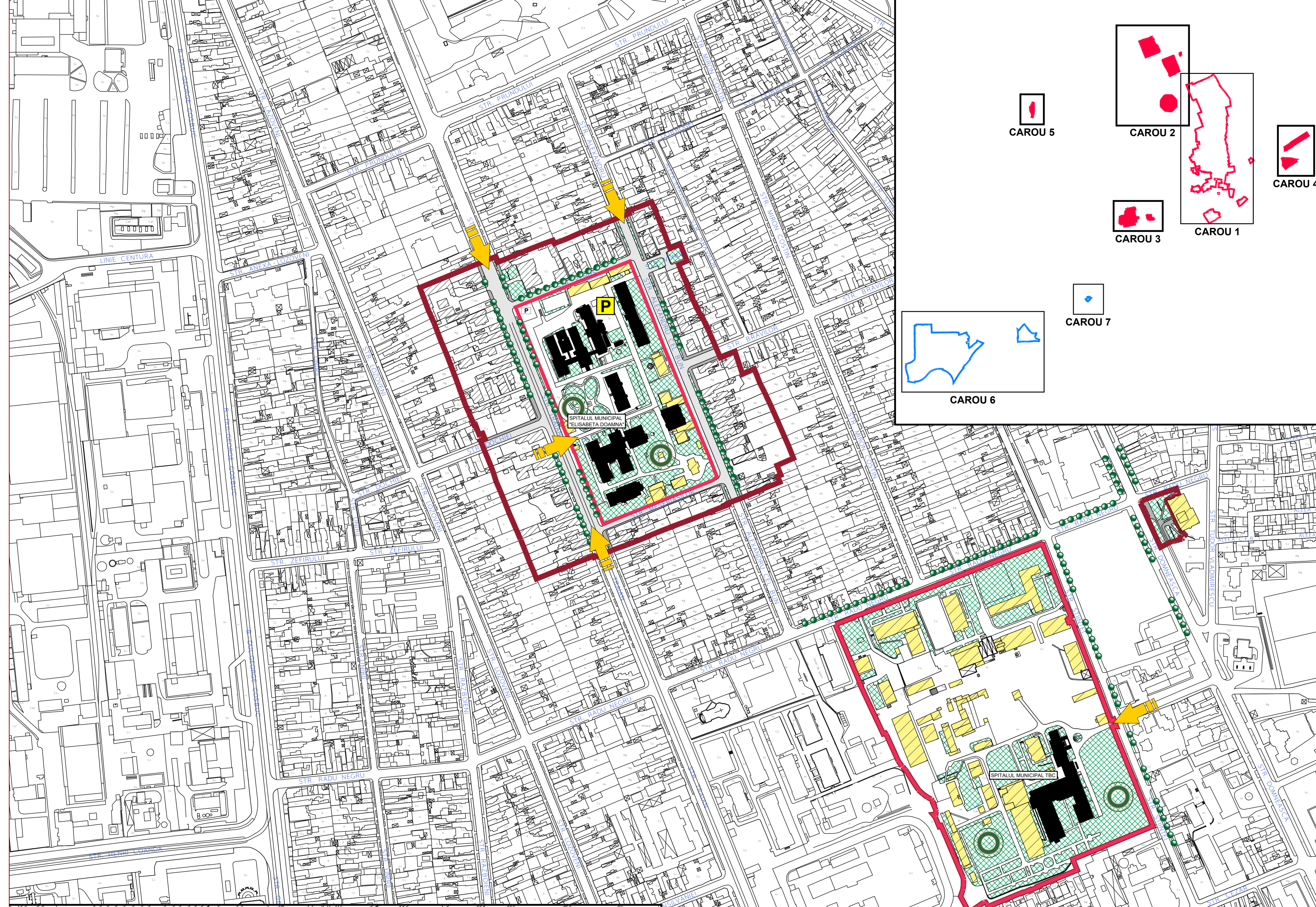

- #### LEGENDA
- LIMITE**
    - LIMITA TERITORIULUI ADMINISTRATIV AL MUNICIPIULUI GALAȚI
    - LIMITA TERITORIULUI INTRAVILAN AL MUNICIPIULUI GALAȚI
    - LIMITA ZONEI CE A GENERAT P.U.Z. -
    - LIMITA ZONEI CONSTRUITE PROTEJATE
    - LIMITA ZONEI DE PROTECȚIE A ZONEI PROTEJATE
    - LIMITA ZONEI CENTRALE
  - CONSTRUCȚII CLASATE CA MONUMENTE ISTORICE CONFORM L.M.I 2010
  - 130 NR. CRT. CONFORM L.M.I 2010
  - CONSTRUCȚII EXISTENTE REPREZENTATIV PENTRU CONTEXTUL URBAN CARE SE SITUEAZĂ, CU CALITĂȚI AMBIENTALE
  - CONSTRUCȚII EXISTENTE ASUPRA CĂRORA SE POT EFECTUA MODIFICĂRI PENTRU ÎMBUNĂȚIREA CALITĂȚII ȘI IMAGINII ARHITECTURALE
  - CONSTRUCȚII EXISTENTE ASUPRA CĂRORA SE IMPUN CU PRIORITATE INTERVENȚII PENTRU AMELIORAREA ASPECTULUI ESTETIC
  - SPAȚIU VERDE PUBLIC EXISTENT PENTRU CARE SE PROPUNE REAMENAJARE
  - SPAȚIU VERDE PUBLIC PROPUȘ PENTRU AMENAJAREA PEISAGISTICĂ
  - PLANTAȚI DE ALINIAMENT EXISTENTE
  - PLANTAȚI DE ALINIAMENT PROPUSE
  - CIRCULAȚII CAROSABILE
  - CIRCULAȚII PIETONALE
  - P AMPLASAMENT PENTRU PARCAJ EXISTENT
  - P AMPLASAMENT PENTRU PARCAJ PROPUȘ
  - LEGĂTURI ÎNTE SPAȚIILE VERZI PUBLICE - PARC RIZER - GRĂDINA PUBLICĂ, TRASEU PIETONAL PROPUȘ
  - ACCES LA NIVELUL ZONEI
  - PROPUNERE AMENAJARE PEISAGICĂ

LISTA MONUMENTELOR ISTORICE INCLUSE ÎN ZONA P.U.Z. CONFORM L.M.I. 2010, M.O., PARTEA I, NR.60 bis/ 1.X.2010

| Id  | Cod      | Denumire | Adresa | Data |
|-----|----------|----------|--------|------|
| 148 | 148/2004 | ...      | ...    | ...  |
| 149 | 149/2004 | ...      | ...    | ...  |
| 150 | 150/2004 | ...      | ...    | ...  |
| 151 | 151/2004 | ...      | ...    | ...  |
| 152 | 152/2004 | ...      | ...    | ...  |
| 153 | 153/2004 | ...      | ...    | ...  |
| 154 | 154/2004 | ...      | ...    | ...  |
| 155 | 155/2004 | ...      | ...    | ...  |
| 156 | 156/2004 | ...      | ...    | ...  |
| 157 | 157/2004 | ...      | ...    | ...  |
| 158 | 158/2004 | ...      | ...    | ...  |
| 159 | 159/2004 | ...      | ...    | ...  |
| 160 | 160/2004 | ...      | ...    | ...  |
| 161 | 161/2004 | ...      | ...    | ...  |
| 162 | 162/2004 | ...      | ...    | ...  |
| 163 | 163/2004 | ...      | ...    | ...  |
| 164 | 164/2004 | ...      | ...    | ...  |
| 165 | 165/2004 | ...      | ...    | ...  |
| 166 | 166/2004 | ...      | ...    | ...  |
| 167 | 167/2004 | ...      | ...    | ...  |
| 168 | 168/2004 | ...      | ...    | ...  |
| 169 | 169/2004 | ...      | ...    | ...  |
| 170 | 170/2004 | ...      | ...    | ...  |

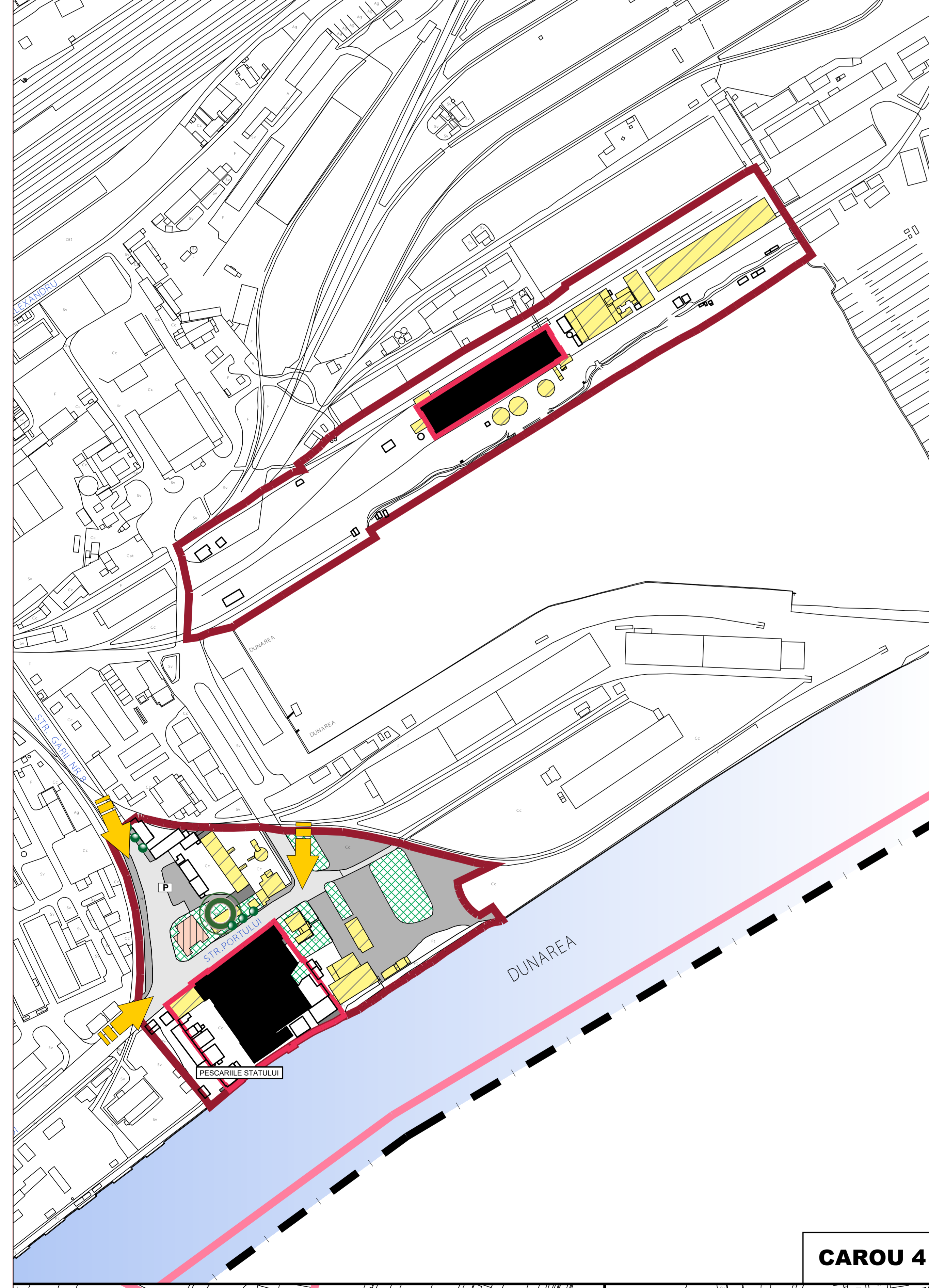

CAROU 4

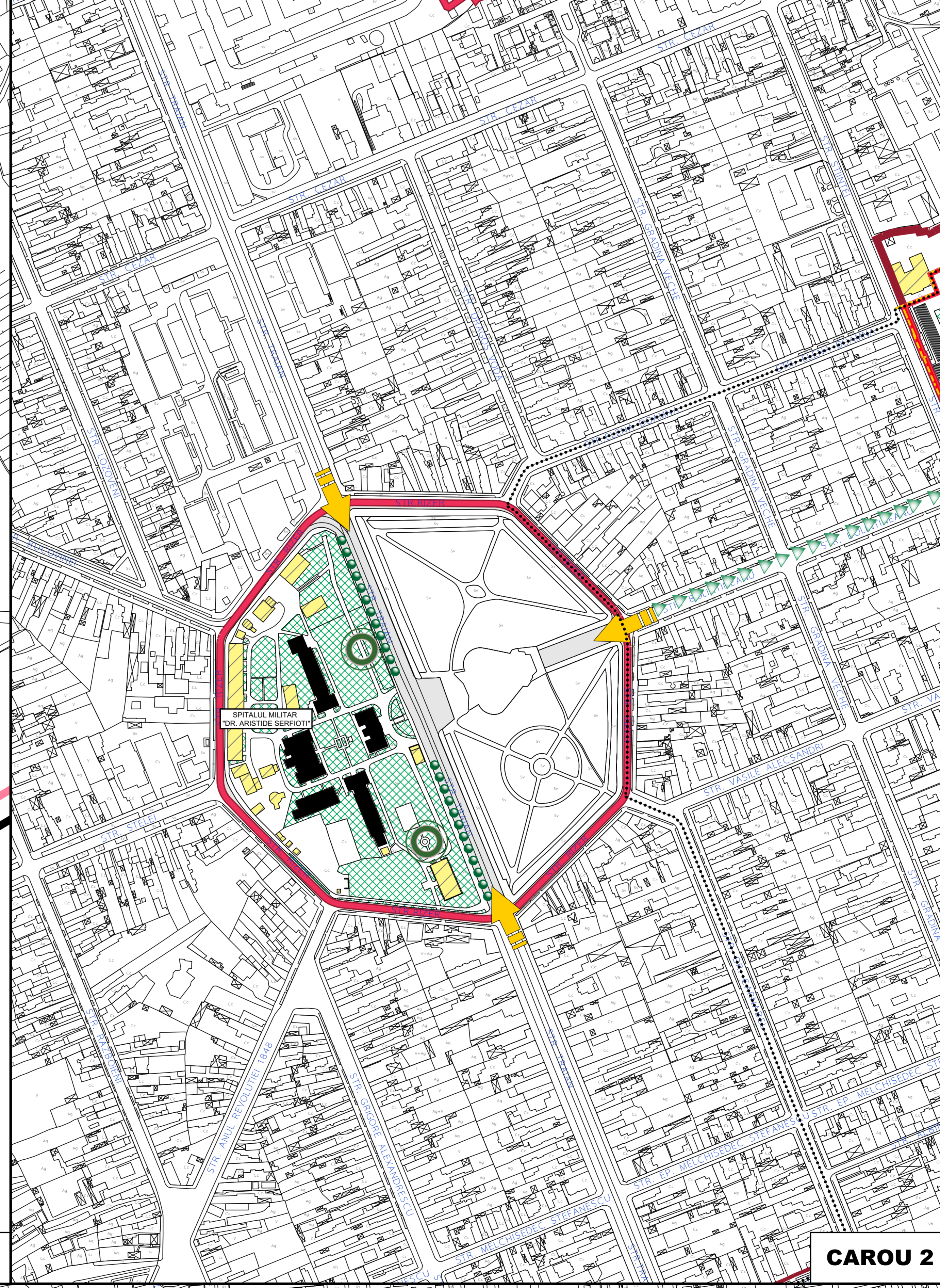

CAROU 2

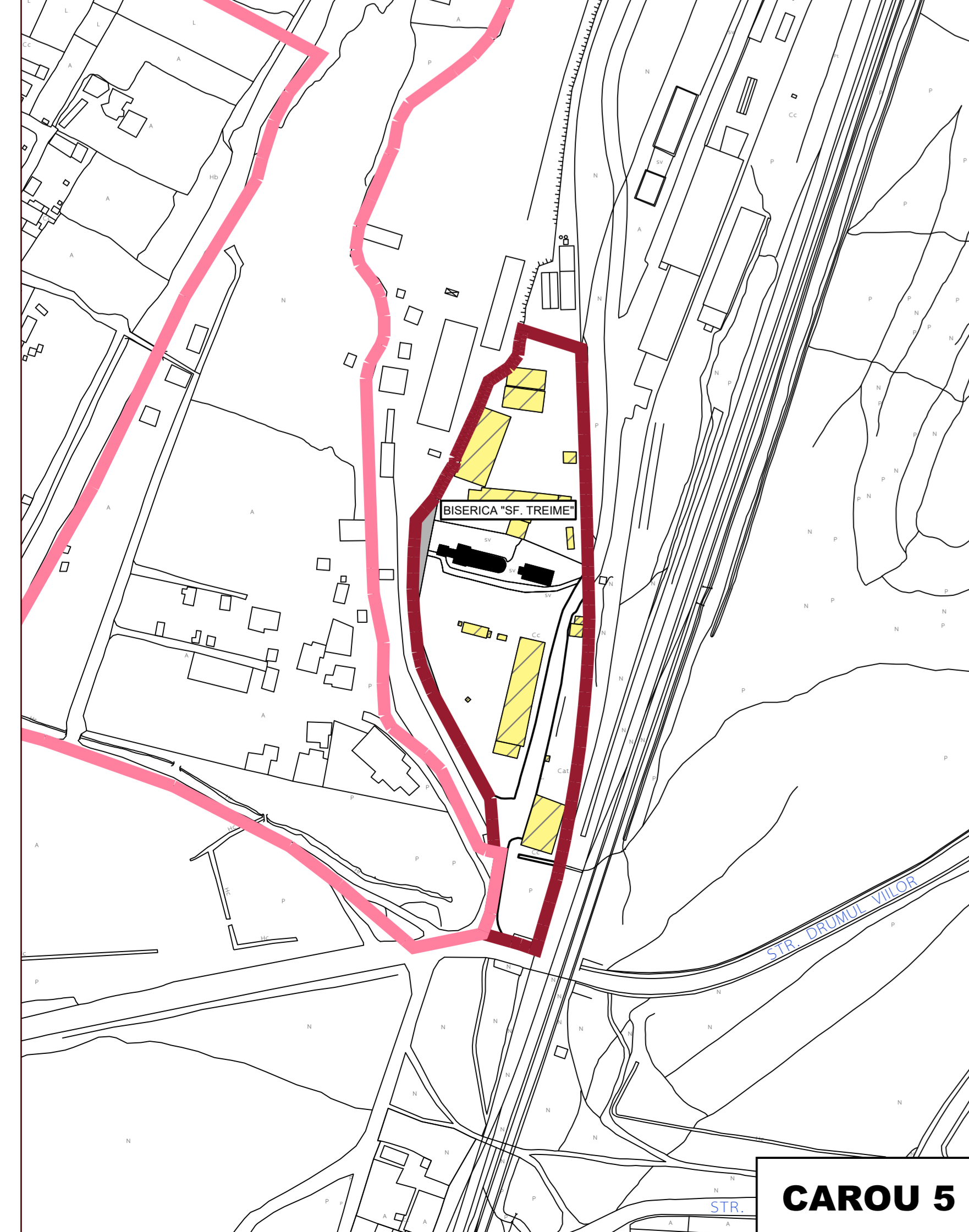

CAROU 5

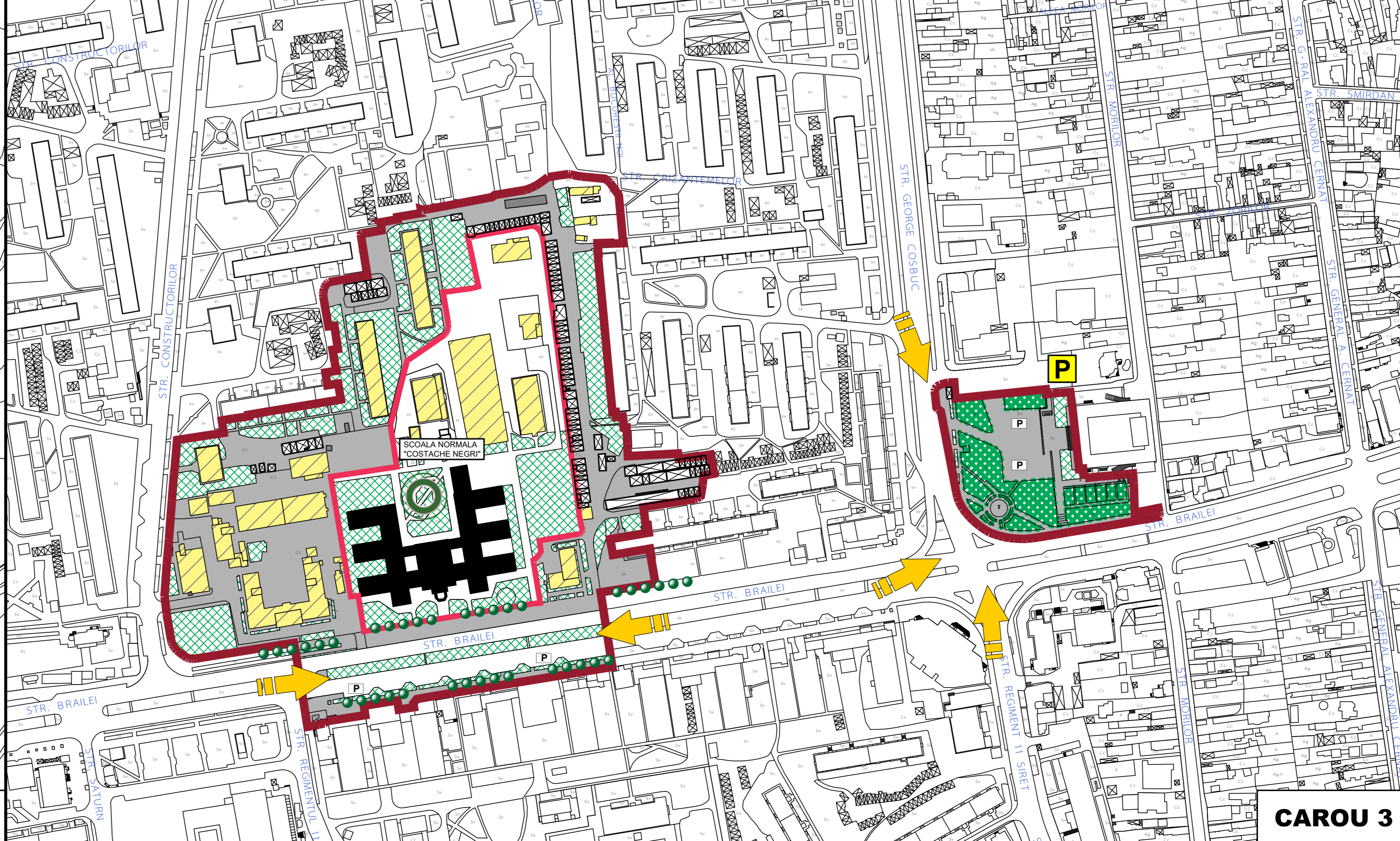

CAROU 3

SURSA DATELOR: - P.U.G. municipiul Galați, anul 1997  
- P.U.Z. Zona Centrală Galați, anul 1997

PROIECTANT GENERAL: INSTITUTUL NAȚIONAL DE CERCETARE - DEZVOLTARE ÎN CONSTRUCȚII, URBANISM ȘI DEZVOLTARE TERITORIALĂ DURABILĂ  
PROIECTANT LOCAL: URBAN-INCERC  
DIRECTOR GENERAL: Conf. dr. ing. VIORICA MIHAI  
DIRECTOR SUCCESALĂ URBAN-PROIECT: Conf. dr. ing. RALUCA PETRE  
DIRECTOR SUCCESALĂ URBAN-PROIECT: arh. Alexandrina RETEGAN  
INTOCMIT: arh. Aurora IONCUȘ ȘTEIA, arh. Ștefan BĂLĂȘĂ, arh. Cristian VOȘTEA, arh. IULIU ȘTEFĂNĂȘCU  
BENEFICIAR: PRIMĂRIA MUNICIPIULUI GALAȚI  
DEZVOLTARE PROIECT: PLANUL URBANISTIC ZONAL PENTRU ZONELE CONSTRUITE PROTEJATE DIN MUNICIPIUL GALAȚI  
TITLU PLANȘĂ: REGULAMENTĂRI URBANISTICE  
MONUMENTE SITUATE ÎN AFARA ZONEI ISTORICE STRADA DOMNEASCĂ  
SCARA: 1:2000  
DATA: Iunie 2014  
Faza II.4  
PLANȘA 8.b

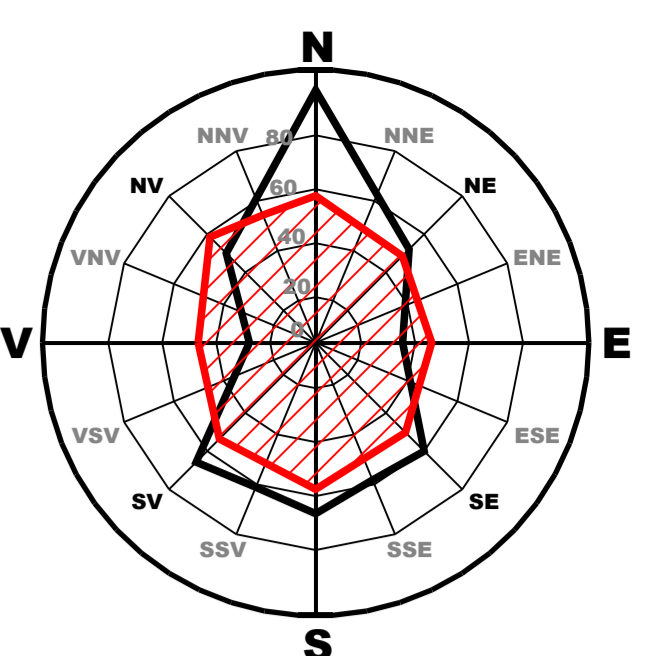

### CAROU 6,7 "SITURI ARHEOLOGICE"



9. GL-I-a-A-02971 SITUL ARHEOLOGIC DE LA BĂRBOȘI - GALAȚI  
 10. GL-I-m-A-02971.01 CASTELUL ROMAN  
 11. GL-I-m-A-02971.02 ASEZARE  
 12. GL-I-m-A-02971.03 ASEZARE  
 13. GL-I-B-02972 NECROPOLĂ TUMULARĂ

5. GL-I-a-B-02970 SITUL ARHEOLOGIC DE LA GALAȚI, PUNCT "CARTIERUL DUNĂREA"  
 6. GL-I-m-B-02970.01 FORTIFICAȚIE DE PĂMÂNT  
 7. GL-I-m-B-02970.02 NECROPOLĂ  
 8. GL-I-m-B-02970.03 CASTELLUM DE PĂMÂNT

### LEGENDA

- LIMITE**
- LIMITA TERITORIULUI ADMINISTRATIV AL MUNICIPIULUI GALAȚI
  - LIMITA TERITORIULUI INTRAVILAN AL MUNICIPIULUI GALAȚI
  - LIMITA ZONEI CE A GENERAT P.U.Z. - LIMITA ZONEI CONSTRUITE PROTEJATE
  - LIMITA ZONEI DE PROTECȚIE A ZONEI PROTEJATE
  - LIMITA ZONEI CENTRALE
- FOND CONSTRUIT**
- ZONE CONSTRUITE ÎN INTERIORUL SITURILOR ARHEOLOGICE
  - ZONE LIBERE DE CONSTRUCȚII ÎN INTERIORUL SITURILOR ARHEOLOGICE
- ANSAMBLU ARHEOLOGIC GRUPA A**
- ANSAMBLU ARHEOLOGIC GRUPA B**
- PROMONTORIUL BĂRBOȘI ȘI CASTRUL ROMAN**
- Z.I.R. 23 NUMĂR ZONĂ ISTORICĂ DE REFERINȚĂ**
- LIMITĂ ZONĂ ISTORICĂ DE REFERINȚĂ**
- PENTRU TOATE LUCRĂRILE CE SE ÎNȚEBĂNĂȘĂ A SE EXECUTA ÎN SUBSOLUL ZONEI PROTEJATE SE VA OBTINE AVIZUL MINISTERULUI CULTURII ȘI CULTELOR**

LISTA MONUMENTELOR ISTORICE INCLUSE IN ZONA P.U.Z. CONFORM L.M.I. 2010, M.O., PARTEA I, NR.60 bis/1.X.2010

| Id | Profil | Perioada | Adresa | Data |
|----|--------|----------|--------|------|
| 01 | 5      |          |        |      |
| 02 | 6      |          |        |      |
| 03 | 7      |          |        |      |
| 04 | 8      |          |        |      |
| 05 | 9      |          |        |      |
| 06 | 10     |          |        |      |
| 07 | 11     |          |        |      |
| 08 | 12     |          |        |      |
| 09 | 13     |          |        |      |
| 10 | 14     |          |        |      |

SURSA DATELOR: - P.U.G. municipiul Galați, anul 1997  
 - P.U.Z. Zona Centrală Galați, anul 1997

PROIECTANT GENERAL: INSTITUTUL NAȚIONAL DE CERCETARE ȘI DEZVOLTARE ÎN CONSTRUCȚII URBANISTICE ȘI URBAN-INGENIERIA URBAN-INGENIERIA URBAN-PROIECT BUCUREȘTI

DIRECTOR GENERAL: conf. dr. arh. Vasile MITĂ

DIRECTOR SUCCESOR: arh. Marius PETRE

INTOCMITOR: arh. Andrei ȘTEFĂNĂ, arh. Bogdan PETREȘCU, arh. Cristian VOINĂ, arh. Vlad CILĂREȘCU

MINISTRU: PRIMĂRIA MUNICIPIULUI GALAȚI

DEZVOLTARE: PLANUL URBANISTIC ZONAL PENTRU ZONELE CONSTRUITE PROTEJATE DIN MUNICIPIUL GALAȚI

SCALA: 1:2000

DATA: Iunie 2014

REGLEMENTĂRI URBANISTICE "SITURI ARHEOLOGICE"

PLANȘA 8.c.

