

9.a. REGLEMENTĂRI URBANISTICE ZONE ȘI SUBZONE ISTORICE DE REFERINȚĂ CAROU 1 "ZONA ISTORICĂ STRADA DOMNEASCĂ"



LEGENDA

LIMITE

- LIMITA TERITORIULUI ADMINISTRATIV AL MUNICIPIULUI GALAȚI
- LIMITA TERITORIULUI INTRAVILAN AL MUNICIPIULUI GALAȚI
- LIMITA ZONEI CE A GENERAT P.U.Z. - LIMITA ZONEI CONSTRUITE PROTEJATE
- LIMITA ZONEI DE PROTECȚIE A ZONEI PROTEJATE
- LIMITA ZONEI CENTRALE

FOND CONSTRUIT

- CONSTRUCȚII CLASATE CA MONUMENTE ISTORICE CONFORM L.M.I. 2010
- ALTE CONSTRUCȚII EXISTENTE
- CONSTRUCȚII PROPUSE PENTRU CLASARE PRIN STUDIUL ISTORIC GENERAL

NR. CRT. CONFORM L.M.I. 2010

130 NR. CRT. PROPUNERI DE CLASARE

2

REGLEMENTĂRI ZONE ȘI SUBZONE ISTORICE DE REFERINȚĂ

- LIMITĂ ZONĂ ISTORICĂ DE REFERINȚĂ -ZIR
- LIMITĂ SUBZONĂ ISTORICĂ DE REFERINȚĂ - SIR
- NUMĂR ZONA ISTORICĂ DE REFERINȚĂ
- Z.I.R. 21
- NUMĂR SUBZONĂ ISTORICĂ DE REFERINȚĂ
- S.I.R. 1a

LISTA MONUMENTELOR ISTORICE INCLUSE IN ZONA P.U.Z. CONFORM L.M.I. 2010, M.O., PARTEA I, NR.00 h/c/1.X.2010

1. SITUL ARHEOLOGIC DE PE PROMONTORIUL 'PREȘCITA GALAȚI'
2. ASEZARE
3. NECRROPOLĂ
4. CUPTORARE ROMANE
99. ȘCOALA SPECIALĂ 'SIMION MEHEDINȚI'
100. ȘCOALA 'TP. SPIRU HAREȚI' AD. COLONIA 'VĂRILE ALEXANDRU'
101. CASA DR. NICOLAE ALEXANDRESCU AD. DIRECTEA AJUTATEAN DE STATISTICA
102. BISERICA ȘIF. NICOLAE
104. CASA STAVRUL MAMUȚ
105. CASA CUIZA VOȘA AD. MUZEUL AJUTATEAN DE ISTORIE
106. GRĂDINA PUBLICĂ
107. PARCUL MUNICIPAL 'MIHAI EMBESCU'
108. CASA SIMON GEORGHIU
109. DRAMA HOTEL AD. PRIMAIA MANDRIȘCĂ (GALAȚI)
110. PALATUL DE ARTĂ ȘI AD. RECTOAREA UNIVERSITĂȚII 'ZACHARIA DE JOȘ'
112. CASA LAMBRENDI
113. CASA
114. PALATUL ADMINISTRATIV AD. PREFECTURA AJUTATEULI GALAȚI
115. CASA
116. SOCIETATEA CULTURALĂ V.A. URECHIA AD. TEATRUL DRAMATIC
117. CASA DRAGAN DRĂGANESCU
118. CASA GHEORGHADE
119. CASA GEORGEI PLEȘNĂ
120. CASA
121. CASA BALA
122. CASA COSTACHE PLEȘNĂ AD. REDACTA 'VIATA LIBERĂ'
123. CASA ALEXANDRU POSTOL COMISARIAT ITALIAN
124. CASA FOȘT COMISARIAT SPANOL
125. CASA MARIU FOȘTUL COMISARIAT PORTUEZ
126. CASA FOȘTA CASA A CORPULUI DIACNIC
127. BISERICA ROMÂNĂ - CĂTOIȘA
128. CASA AȘTEFULESCA
129. CASA BANCA GHIROSCULESCU
130. CATEDRALA ORTODOXĂ ȘIF. 'SĂRĂRI NICOLAE'
131. CASA HELMAR AD. REZIDENȚA EPISCOPIALĂ
132. BISTRITA 'NOIȘTE DAME DE SION' AD. PRODUCTATE DE NECRANGA
133. CASA DRAGAN DRĂGANESCU
134. PALATUL EPISCOPIAL AD. MUZEUL DE ARTĂ
135. BISERICA ȘIF. 'ARHANGHELII MIHAI ȘI GAVRIEL'
136. BISERICA ȘIF. 'SPIRU HAREȚI'
137. 'POARTĂ DE SAN TURCESC
138. FOȘTUL COMISARIAT CECOSLOVAC
140. CASA
141. CASA
142. CASA ARMATEI
143. CASA GHEORGHE FLORIN
144. CASA CĂVALIȘI AD. MUZEUL AJUTATEAN DE ISTORIE
145. SCURTȘIA GALAȚI A BĂNCII NAȚIONALE A ROMÂNIEI
146. CASA
147. CASA CORPULUI DIACNIC
148. CASA
149. CASA
150. CASA GHEORGHE FLORIN
152. PALATUL POSTEI
153. ANSAMBLUL BISERICA 'ADORMIREA MARCI DOMNULUI' - MAVRODOL
154. BISERICA 'ADORMIREA MARCI DOMNULUI' - MAVRODOL
155. ȘCOALA ORGHESCA
157. PALATUL COMISIEI EUROPEENE A DANĂRII AD. BIBLIOTECA V.A. URECHIA
158. CASA ROBOȘCI AD. PALATUL COPILOR
159. CASA ZAMFIRIȘTI AD. HERMETICĂ S.A.
160. CASA
161. CASA
162. CASA COSTACHE NEGRU
163. ȘCOALA 'TP. SPIRU HAREȚI' AD. SEMINARIU ȘIF. 'ARHANGHELII MIHAI ȘI GAVRIEL'
164. GARA FLORILĂ GALAȚI - PALATUL NAVIGATEI
165. ANSAMBLUL BISERICI FORTIFICATE 'PREȘCITA'
167. BISERICA CU TURNI FORTIFICATE 'ADORMIREA MARCI DOMNULUI' - PREȘCITA
168. ZD. RĂCĂȚA - FUNDATEI
169. BISERICA ȘIF. 'SPRIDON'
170. ȘCOALA 'SĂRĂRI' AD. COLONIA 'AL. I. CUDU'
172. BISERICA 'ANIMAREA IN BISERICA' - VOȘENEA
173. CASA
242. BUSTUL LUI ALEXANDRU IOAN CUIZA
243. STATUA LUI COSTACHE NEGRU
244. MONUMENTUL LUI ALEXANDRU IOAN CUIZA
245. BUSTUL LUI GEORGE ENEȘCU
246. BUSTUL LUI NICOLAE DRĂGANESCU
247. MONUMENTUL LUI MIHAI EMBESCU
248. STATUA LUI ION C. BRĂTĂNĂU
249. BUSTUL LUI MIHAI NICOLĂNCĂȘANU
250. BUSTUL LUI IACOB CARAGIURE
252. BUSTUL LUI V.A. URECHIA
260. FOȘTA ȘCOALA BULGARĂ
261. CASA MEMORIALĂ 'NICOLAE MAMUȚ'

SURSA DATELOR: - P.U.G. municipiul Galați, anul 1997
- P.U.Z. Zona Centrală Galați, anul 1997

PROIECTANT GENERAL: INSTITUTUL NAȚIONAL DE CERCETARE ȘI DEZVOLTARE ÎN CONSTRUCȚII DURABILE URBAN-INGINEER SUCESORUL URBANPROJECT BUCUREȘTI	REZIDENT: PRIMĂRIA MUNICIPIULUI GALAȚI SERVICIUL PROIECT PLANUL URBANISTIC ZONAL PENTRU ZONELE CONSTRUITE PROTEJATE DIN MUNICIPIUL GALAȚI	SCALA: 1:2000	REGLAMENTĂRI URBANISTICE ZONĂ ȘI SUBZONE ISTORICE DE REFERINȚĂ ZONA ISTORICĂ STRADA DOMNEASCĂ
DIRECTOR GENERAL: CONF. DR. ARCH. VALERIU METRE	CS II JOS: RALUCA PETRE	DATA: IUNIE 2014	FAZA II.4 PLANSĂ 9.a

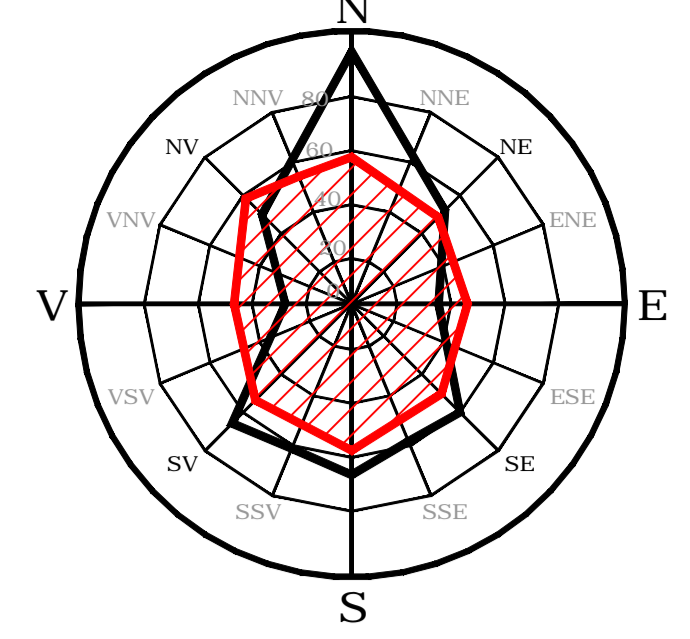

9.b. REGLEMENTĂRI URBANISTICE ZONE ȘI SUBZONE ISTORICE DE REFERINȚĂ

CAROU 2,3,4,5 "MONUMENTE SITUATE ÎN AFARA ZONEI ISTORICE STRADA DOMNEASCĂ"



LEGENDA

LIMITE

- LIMITA TERITORIULUI ADMINISTRATIV AL MUNICIPIULUI GALAȚI
- LIMITA TERITORIULUI INTRAVILAN AL MUNICIPIULUI GALAȚI
- LIMITA ZONEI CE A GENERAT P.U.Z. - LIMITA ZONEI CONSTRUITE PROTEJATE
- LIMITA ZONEI DE PROTECȚIE A ZONEI PROTEJATE
- LIMITA ZONEI CENTRALE

FOND CONSTRUIT

- CONSTRUCȚII CLASATE CA MONUMENTE ISTORICE CONFORM L.M.I. 2010
- ALTE CONSTRUCȚII EXISTENTE
- CONSTRUCȚII PROPUSE PENTRU CLASARE PRIN STUDIUL ISTORIC GENERAL
- NR. CRT. CONFORM L.M.I. 2010
- NR. CRT. PROPUNERI CLASARE

REGLEMENTĂRI ZONE ȘI SUBZONE ISTORICE DE REFERINȚĂ

- LIMITĂ ZONĂ ISTORICĂ DE REFERINȚĂ -ZIR
- LIMITĂ SUBZONĂ ISTORICĂ DE REFERINȚĂ - SIR

Z.I.R. 21 NUMĂR ZONA ISTORICĂ DE REFERINȚĂ

S.I.R. 1.a NUMĂR SUBZONĂ ISTORICĂ DE REFERINȚĂ

- LISTA MONUMENTELOR ISTORICE INCLUSE IN ZONA P.U.Z. CONFORM L.M.I. 2010, M.O., PARTEA I, NR.60 bis/ 1.X.2010
- 29. CAVOUL DR. ARISTIDE SERFIOTI
 - 102. ȘCOALA TIP „SPIRU HAREȚ”, AZI ȘCOALA NORMALĂ „COSTACHE NEGRȚI”
 - 150. SILOZ PENTRU CEREALE
 - 165. PESCĂRIILE STATULUI
 - 171. SPITALUL SPIRIDONIEI AZI SPITALUL MUNICIPAL TBC
 - 174. SPITALUL MILITAR DR. ARISTIDE SERFIOTI
 - 175. SPITALUL MUNICIPAL „ELISABETA DOAMNA”
 - 240. BASORELIEFUL „CONCERTUL”
 - 241. BUSTUL LUI NICOLAE LONGINESCU
 - 251. BUSTUL LUI TUDOR VLADIMIRESCU
 - 253. BUSTUL DR. ALEXANDRU CARNABEL
 - 254. BUSTUL DR. ARISTIDE SERFIOTI

SURSA DATELOR: - P.U.G. municipiul Galați, anul 1997
- P.U.Z. Zona Centrală Galați, anul 1997

PROIECTANT GENERAL: INSTITUTUL NAȚIONAL DE CERCETARE - DEZVOLTARE ÎN CONSTRUCȚII, URBANISM ȘI DEZVOLTARE TERITORIALĂ DURABILĂ	PRIMĂRIA MUNICIPIULUI GALAȚI DIRECȚIA PROIECTARE URBANISTICĂ	SCALA: 1:2000	TITLU PLANȘĂ: REGLEMENTĂRI URBANISTICE ZONE ȘI SUBZONE ISTORICE DE REFERINȚĂ
INȚOCMÎT: DR. ING. VIOLETA MIHĂILESCU	ȘEF DE SECȚIE: ING. ALEXANDRU RETEGAN	DATA: Iunie 2014	PLANȘA 9.b

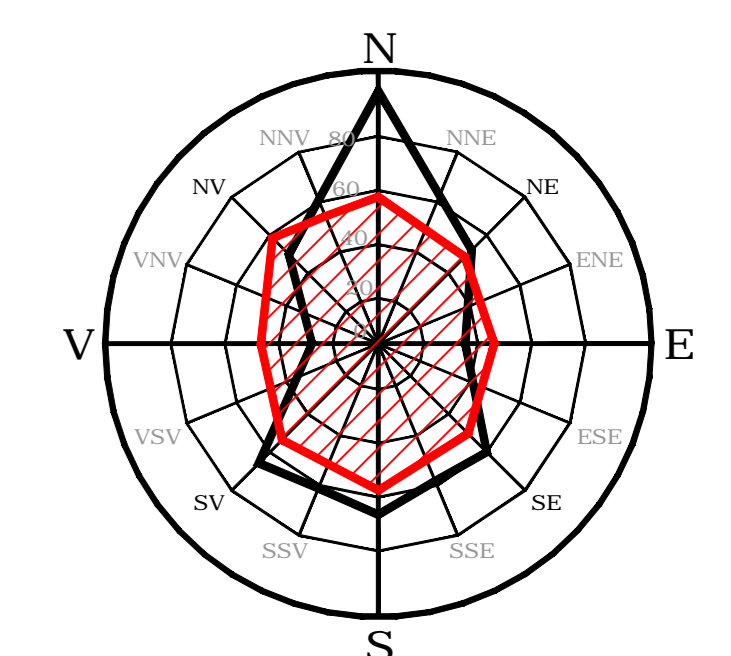

9.c. REGLEMENTĂRI URBANISTICE ZONE ȘI SUBZONE ISTORICE DE REFERINȚĂ
 CAROU 6,7 "SITURI ARHEOLOGICE"

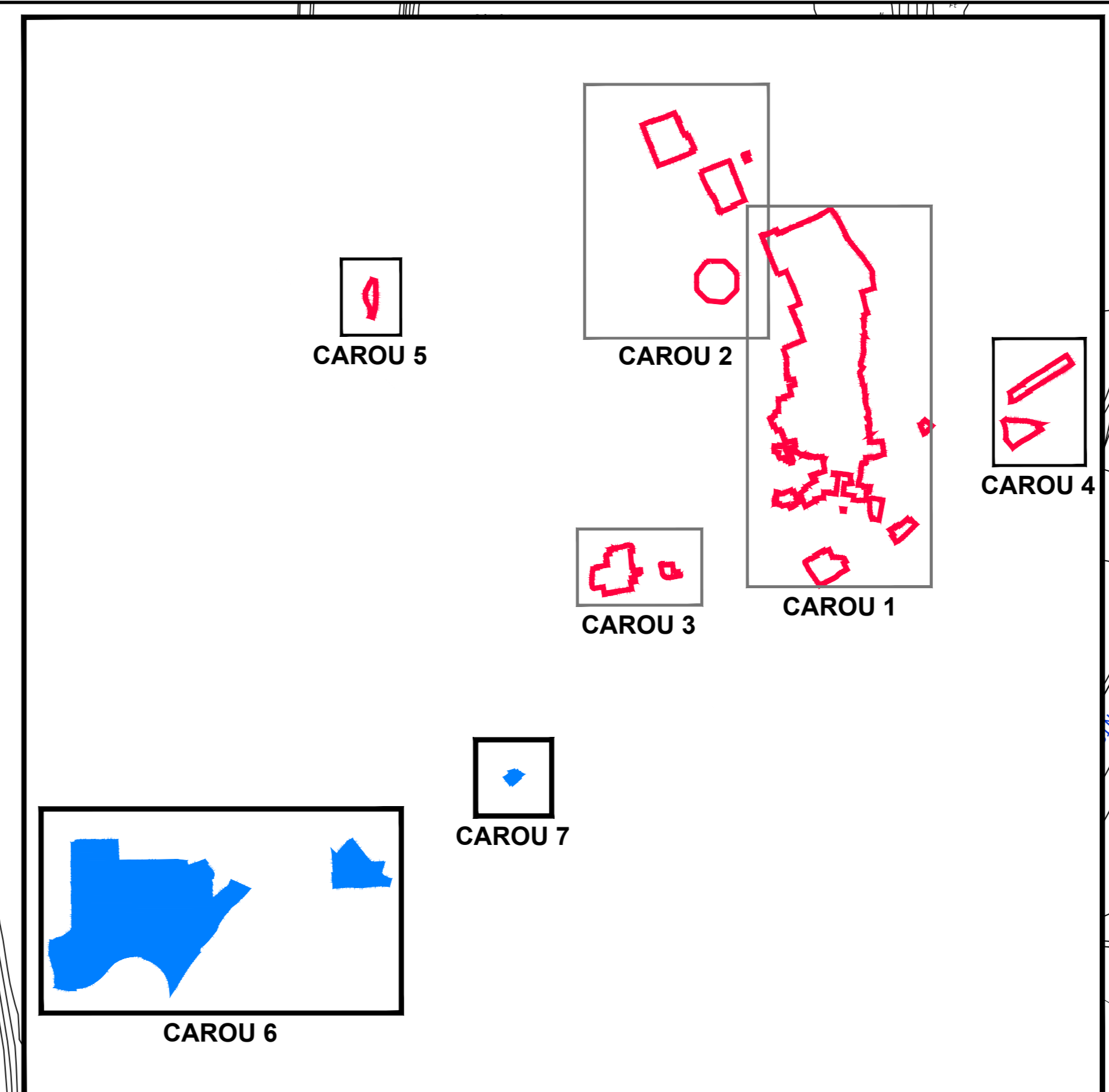


LEGENDA

- LIMITE**
- LIMITA TERITORIULUI ADMINISTRATIV AL MUNICIPIULUI GALATI
 - LIMITA TERITORIULUI INTRAVILAN AL MUNICIPIULUI GALATI
 - LIMITA ZONEI CE A GENERAT P.U.Z. - LIMITA ZONEI CONSTRUITE PROTEJATE
 - LIMITA ZONEI DE PROTECTIE A ZONEI PROTEJATE

- FOND CONSTRUIT**
- CONSTRUCȚII CLASATE CA MONUMENTE ISTORICE CONFORM L.M.I. 2010
 - ALTE CONSTRUCȚII EXISTENTE
 - CONSTRUCȚII PROPUSE PENTRU CLASARE PRIN STUDIUL ISTORIC GENERAL

- REGLEMENTARI ZONE SI SUBZONE ISTORICE DE REFERINȚĂ**
- LIMITA ZONA ISTORICA DE REFERINȚĂ -ZIR
 - SIT ARHEOLOGIC
 - Z.I.R. 23** NUMAR ZONA ISTORICA DE REFERINȚĂ
 - GL-I-s-A-02970** COD CONFORM L.M.I. 2010

SURSA DATELOR: - P.U.G. Municipiul Galati, anul 1997
 - P.U.Z. Zona Centrala Galati, anul 1997

PROIECTANT GENERAL: INSTITUTUL NATIONAL DE CERCETARE ȘI DEZVOLTARE ÎN CONSTRUCȚII URBANISTICE ȘI URBAN-INGINERIE SOCIETATEA URBANPROIECT BUCUREȘTI	CONȘTIINȚĂRIȘI CONF. DR. ARH. VOICILA MITTA	SCALA: 1:2000	TITLU PLANȘĂ: REGLEMENTARI URBANISTICE ZONE ȘI SUBZONE ISTORICE DE REFERINȚĂ "SITURI ARHEOLOGICE"
DIRECTOR SUCCESORAR URBANPROIECT DR. INGINERUȘI ING. DANIEL BĂLĂȘTEA ING. ANDREI ȘTEFĂN ING. BOGDAN BĂLĂȘTEA ING. BOGDAN BĂLĂȘTEA ING. BOGDAN BĂLĂȘTEA	PROIECTANT LOCAL: PRIMĂRIA MUNICIPIULUI GALAȚI SERVICIUL DE URBANISM ȘI PLANIFICARE URBANĂ ING. ANDREI ȘTEFĂN	DATA: IUNIE 2014	NO. PLANȘĂ: 1/2014 FAZA II.4

CAROU 6

CAROU 7